

Nouveautés BOB50 version 6.09

NOUVEAUTÉS BOB50

Sage Currency : disponibilité pour les dossiers tenus en devise autre que EUR

Les dossiers tenus en devise autre que l'EUR ont la possibilité d'utiliser la fonctionnalité **Sage Currency**.

Pour rappel Sage Currency permet de mettre à jour le cours des devises automatiquement aussi bien dans les encodages de la comptabilité et de la gestion commerciale que dans la gestion des cours des devises.

Nouveau numéro TVA pour les Pays-Bas

Le contrôle de vérification des numéros de TVA est mis à jour en tenant compte du nouveau format néerlandais.

Comptabilité - BOB-Demat : reconnaissance des fichiers UBL émis

Les fichiers émis par la société au format UBL sont automatiquement reconnus comme facture de vente.

Banque - Codes BIC : mise à jour 2020

La table des codes BIC est mise à jour en fonction des derniers codes disponibles.

Gestion commerciale - PEPPOL : factures hors Belgique

La fiche d'un client étranger permet d'enregistrer un « **Scheme id** » et un « **PEPPOL id** ». De cette façon, les factures pour ce client peuvent être envoyées au format PEPPOL.

Le bouton **Vérifier** permet de vérifier l'existence du tiers dans l'annuaire PEPPOL.

Client: Fasteignastofa

Code-barres eInvoice Mémo Véhicules Contrats Info

Facturation électronique

Méthode d'envoi: Support papier

Format: Standard

Adresse e-mail société: []

Adresse(s) e-mail spécifique(s) pour la facturation: []

Identifiant PEPPOL

Scheme Id: 9917

PEPPOL Id: 4801901069

Vérifier

Info
Vérifie l'existence du tiers dans l'annuaire PEPPOL (sur base de l'identifiant PEPPOL si présent, sur base du numéro de TVA sinon)

NOUVEAUTÉS CONCERNANT LA LEGISLATION LUXEMBOURGEOISE

Outils avancés - BOB-Luxconverter : adaptation pour le PCN 2020

Le BOB-Luxconverter est mis à jour pour permettre aux sociétés luxembourgeoises d'adapter leur plan comptable selon les normes de 2020.

- Nouveau plan comptable 2020 ;
- Possibilité d'enregistrer le travail en cours ;
- Automatisation des comptes normalisés de 2011 vers les comptes correspondants dans le PCN 2020 ;
- Sélection multiple et transfert de plusieurs comptes en une seule opération.

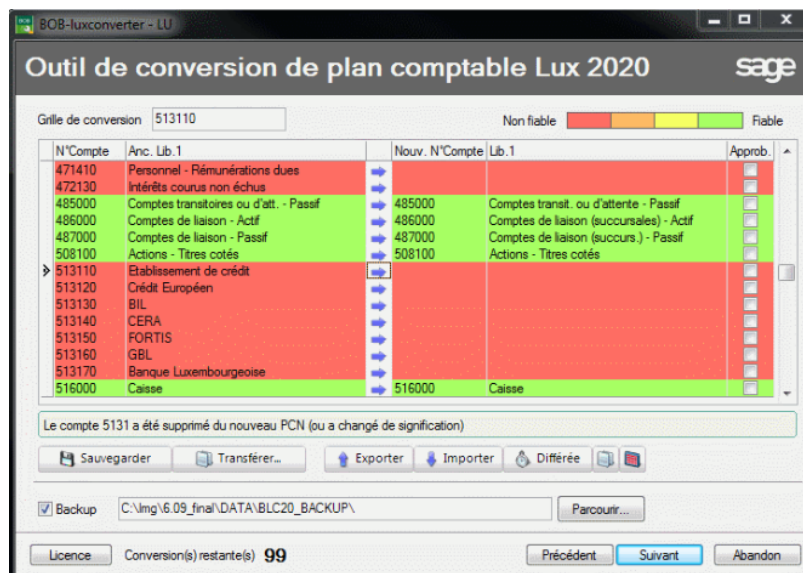

Comptabilité - FAIA : adaptation PCN 2020

L'exportation FAIA est adaptée au plan comptable Luxembourgeois 2020. Un certain nombre d'améliorations ont été apportées pour une meilleure lisibilité et une meilleure ergonomie (filtres, utilisation de couleurs, etc.).

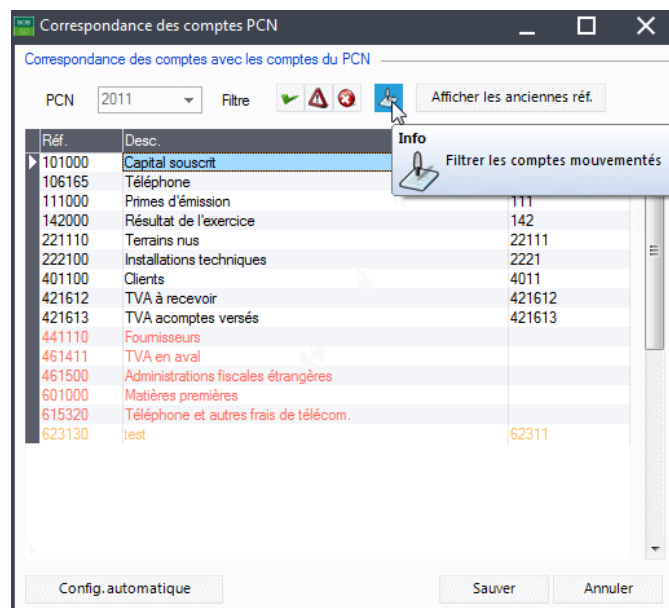

Comptabilité - Déclaration TVA luxembourgeoise : adaptation légale pour 2020

Les **Etats récapitulatifs** et les **Déclarations TVA** mensuelles, trimestrielles et annuelles sont conformes aux normes 2020 pour le Luxembourg.

Comptabilité - Etats financiers luxembourgeois : mise à jour des schémas pour 2020

Les schémas pour les bilans, les états financiers, les comptes annuels luxembourgeois ont été adaptés pour se conformer au plan comptable 2020.

Comptabilité - Déclaration TVA luxembourgeoise : envoi eCDF multi-dossiers

L'**Assistant déclarations multi dossiers** est maintenant disponible pour l'envoi des **Déclarations TVA** et de l'**Etat récapitulatif** à l'eCDF au Luxembourg.

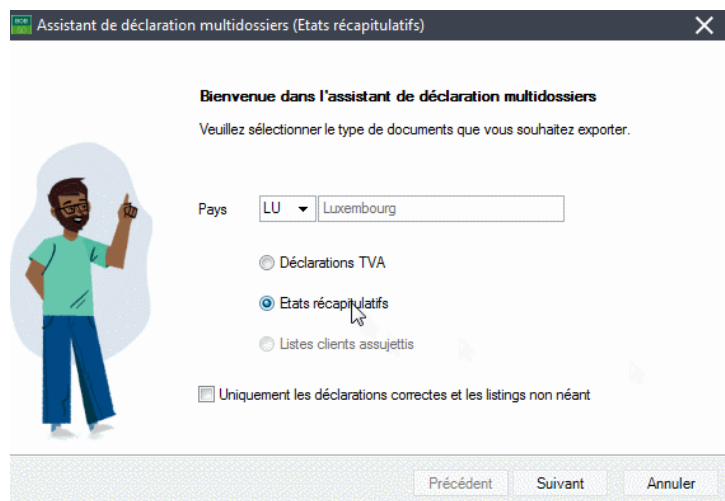

Comptabilité - Plan comptable luxembourgeois : catégorisation PCN des comptes

Les comptes généraux peuvent être catégorisés.

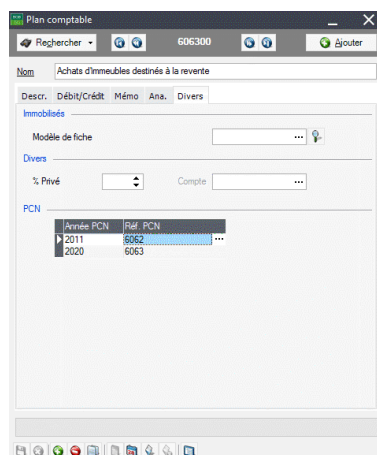

NOUVEAUTÉS POUR LES UTILISATEURS DE SAGE CLOUD DEMAT

Outils avancés : compatibilité des dossiers Sage BOB avec Sage Cloud Demat

L'outil avancé SCDFolderCheck effectue plusieurs nouveaux contrôles sur les dossiers Sage BOB :

- Vérification sur la racine des comptes collectifs clients et fournisseurs (40 et 44) ;
- Vérification sur la racine des comptes liés aux journaux financiers (5) ;
- Vérification sur la longueur des comptes (entre 6 et 8) ;
- Présence d'un numéro de compte IBAN sur la fiche des journaux financiers.

La liste de ces résultats peut être exportée en Excel.

Sage Cloud Demat folders check

Id	Name	Path	OK
CONDROZ	ECHOSOFT s.p.r.l.	D:\B0B50_609\DATA\CONDROZ	<input type="checkbox"/>
DEMO2019	ECHOSOFT s.p.r.l.	D:\B0B50_609\DATA\DEMO2019	<input type="checkbox"/>
FRSPORT	ECHOSOFT s.p.r.l.	D:\B0B50_609\DATA\FRSPORT	<input type="checkbox"/>
IF	ECHOSOFT s.p.r.l.	D:\B0B50_609\DATA\IF	<input type="checkbox"/>
IN	ECHOSOFT s.p.r.l.	D:\B0B50_609\DATA\IN	<input type="checkbox"/>
LU	ECHOSOFT s.p.r.l.	D:\B0B50_609\DATA\LU	<input type="checkbox"/>
NLSPORT	ECHOSOFT s.p.r.l.	D:\B0B50_609\DATA\NLSPORT	<input type="checkbox"/>

Financial daybooks must have an IBAN account (CA1).

Checking folder IF
Checking folder IN
Checking folder LU
Checking folder NLSPORT
Done!

Export to XLSX

Check Folders